MAGNOLIA

STOWARZYSZENIE

MERYTORYCZNE SPRAWOZDANIE ROCZNE 2020

PRZYGOTOWAŁ

Zespół Magnolia

KIM JESTEŚMY?

nasza misja - nasza wizja - nasze wartości

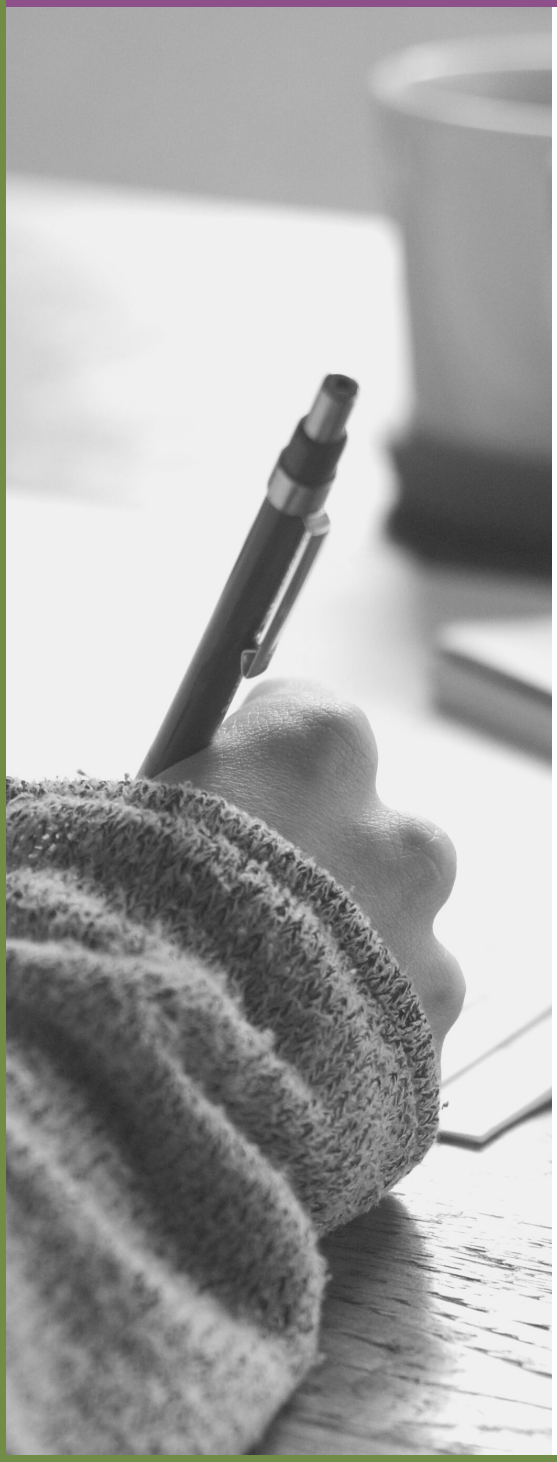

Jesteśmy, aby budować społeczeństwo wrażliwe, świadome, zdrowe i szanujące środowisko naturalne.

MISJA

Działamy, aby osiągnąć sprawiedliwość społeczną, pomagając spełniać marzenia i rozwijać pasje, promując zdrowy tryb życia, jednocześnie dbając o środowisko oraz zapewniając dostęp do wiedzy wszystkim, w szczególności młodym ludziom, bez względu na ich pochodzenie, status rodzinny czy finansowy.

WIZJA

Świat pełen tolerancji i sprawiedliwości społecznej, w którym można realizować swoje marzenia i żyć z godnością w zdrowym środowisku.

NASZE WARTOŚCI

Uczciwość, piękno natury, kreatywność, radość, pasja, miłość, rodzina, tolerancja, wrażliwość, zdrowie, sprawiedliwość, rozwój, wparcie drugiego człowieka.

Szanowni Państwo,

Od początku swojej działalności nasze Stowarzyszenie aktywnie działa, uwrażliwiając na tematy związane ze środowiskiem, edukacją, rozwojem kreatywności, wspierając szczególnie dzieci i młodzież.

Działania, które prowadzimy staramy się robić z zaangażowaniem i pasją naszych członków, i wolontariuszy. Możemy je realizować również dzięki naszym partnerom, którymi są inne organizacje, przedsiębiorcy i osoby prywatne, którzy wspierają nas w realizacji tych działań.
Szczególne miejsce w ich gronie pełni Zespół Szkół Ogólnokształcących nr 2 w Gdańsku Osowej, którego Dyrekcja wykazuje ogromną otwartość na działania społeczne.
Skuteczne działanie, to również komunikacja, w którą aktywnie włączają się działające na terenie Gdańskiej Osowy lokalne media internetowe oraz gazeta U NAS.

Dziękujemy za Wasze wsparcie!

Prezes Zarządu
Lila Bitson-Klimkosz

PRZEGLĄD ROKU 2020

Jako stowarzyszenie staramy się swoimi działaniami budować społeczeństwo wrażliwe, świadome, zdrowe i szanujące środowisko naturalne.

Od samego powstania nasza organizacja aktywnie działa informacyjnie w mediach społecznościowych, uwrażliwiając na tematy związane ze środowiskiem, edukacją, rozwojem kreatywności.

Docieramy do naszych odbiorców przez media społecznościowe, a także umieszczając informacje na naszej stronie oraz YT.

W 2020 roku:

Zorganizowaliśmy ZBIÓRKĘ NA RZECZ ZWIERZĄT AUSTRALII, na której zebraliśmy 2050 zł, które w całości przekazaliśmy WILDLIFE RESCUE AND REHABILITATION FUND Wildlife Victoria

Przeprowadziliśmy projekt RAZEM Z ZUMBĄ ze środków Miasta Gdańska: aktywizujący i integrujący lokalną społeczność, w którym udział wzięło łącznie ponad 350 osób w różnym wieku, w tym osób z doświadczeniem migracyjnym.

Przeprowadziliśmy także projekt MŁODZI I MUSICAL, dofinansowany ze środków Miasta Gdańska, a samą premierę wsparli indywidualni darczyńcy i lokalni przedsiębiorcy.

Powstały musical pokazał, że każdy może odkryć swoje wewnętrzne talenty, każdy jest inny i przez to wyjątkowy. W warsztatach wzięło udział 25 uczestników, natomiast na premierze gościło ponad 300 osób.
Poza tym w 2020 roku przeprowadziliśmy z Funduszu Sąsiedzkiego: warsztaty familijne POIDEŁKA, budując z lokalną społecznością kreatywne poidełka, których powstało ponad 50 sztuk.

Z Funduszu Akumulator Społeczny zostały zrealizowane warsztaty W OBIEKTYWIE dotyczące dziennikarstwa społecznego, w których udział wzięło 10 młodych ludzi.

Uczestniczyliśmy również w Osowskim Pożegnaniu Lata, podczas którego prowadziliśmy zajęcia edukacyjno-kreatywne dla dzieci, w tym dla dzieci rodzin imigrantów.

Zrealizowaliśmy też projekt edukacyjny ZE SZTUKĄ PRZEZ ŚWIAT (w większości w formie zdalnej) dofinansowany z Funduszu Młodzieżowego, z 20 uczestnikami

oraz kolejną edycję kulturalno-edukacyjnych warsztatów DNI HERBATY (w formie zdalnej) z udziałem ponad 30 rodzin i MIKOŁAJKOWYCH warsztatów familij-nych (w formie zdalnej), do których również dołączyło ponad 30 rodzinnych zespołów.

CENTRUM EDUKREACJI

Centrum Edukreacji Stowarzyszenia Magnolia powstało z potrzeby oddolnej inicjatywy promowania edukacji alternatywnej wobec obowiązującego systemu nauczania, a także z potrzeby umożliwienia edukacji bez względu na stan rodzinny czy finansowy. Szczególnie zależy nam na prowadzeniu zajęć wypływających z potrzeb i zainteresowań naszych uczniów.

KOMUNIKACJA

Utworzyliśmy kilka kanałów komunikacji, na których na bieżąco relacjonujemy naszą działalność oraz dzięki którym komunikujemy się z naszymi odbiorcami.

Przegląd roku

CENTRUM EDUKREACJI

Od kwietnia 2020 roku prowadzimy grupę Edukreacja, na której też mamy całą sekcję poświęconą nauczaniu online, ponieważ w obliczu mnogości zasobów, dostrzegamy potrzebę porządkowania narzędzi , odpowiedniego przygotowania merytorycznego i psychologicznego edukatorów, oraz stworzenia odpowiednich materiałów, adekwatnych do obecnej sytuacji i możliwości.

Rozwój centrum edukacyjnego "Centrum Edukreacji" przy Stowarzyszeniu Magnolia https://magnoliastowarzyszenie.pl/centrum-edukreacji/, powołanego w październiku 2020 roku po pierwsze stworzy strukturę doboru i kształcenia wolontariuszy - przyszłych edukatorów, a po drugie umożliwi dzieciom i młodzieży, w trudnej sytuacji materialnej i/bądź rodzinnej, również dzieci z doświadczeniem migracyjnym, w tym narażonych na wykluczenie, dostęp do wartościowej edukacji, która też będzie rozwijała ich zdolności, pomagała w pokonywaniu trudności, wyrównywała szanse, a także pomagałą nawiązywać relacje społeczne.

Zajęcia prowadzimy online między innymi wykorzystując platformę Zoom, Skype oraz Google Classroom i narzędzia GSuite. Wierzymy również w wartość spotkań offline i wyjścia poza salę lekcyjną, stąd chcemy w przyszłości organizować plenerowe zajęcia edukacyjne połączone z graniem w gry planszowe w języku obcym czy poznawaniem kultury, sztuki, historii, chemii, matematyki i języka polskiego, zgłębianiem zasad rynku i ekonomii, zajęcia/warsztaty ogólnorozwojowe pobudzające kreatywność, zajęcia wokalne, taneczne i z elementami teatralnymi.

Zaczęliśmy (jako wykwalifikowani lektorzy, członkowie stowarzyszenia https://magnoliastowarzyszenie.pl/edukatorzy/) od objęcia działaniem naszej młodzieży, z którą pracowaliśmy przy innych projektach i wydarzeniach.
W związku z pandemią, zajęcia zorganizowaliśmy na razie tylko online. W związku z tym, że widzimy potrzebę naszych działań, upewniliśmy się w sensowności i potrzebie naszego zadania. Zdecydowaliśmy się zacząć angażować wolontariuszy nie będących członkami naszego stowarzyszenia, którzy również włączyliby się w działalność edukacyjną na rzecz dzieci i młodzieży.

Od października 2020 objęliśmy ciągłym wsparciem w ramach Centrum Edukreacji 25 dzieci, prowadząc średnio tygodniowo wolontaryjnie ponad 5o godzin zajęć (miesięcznie około 200 godzin), głównie z języka angielskiego, ale również niemieckiego oraz polskiego jako obcego.

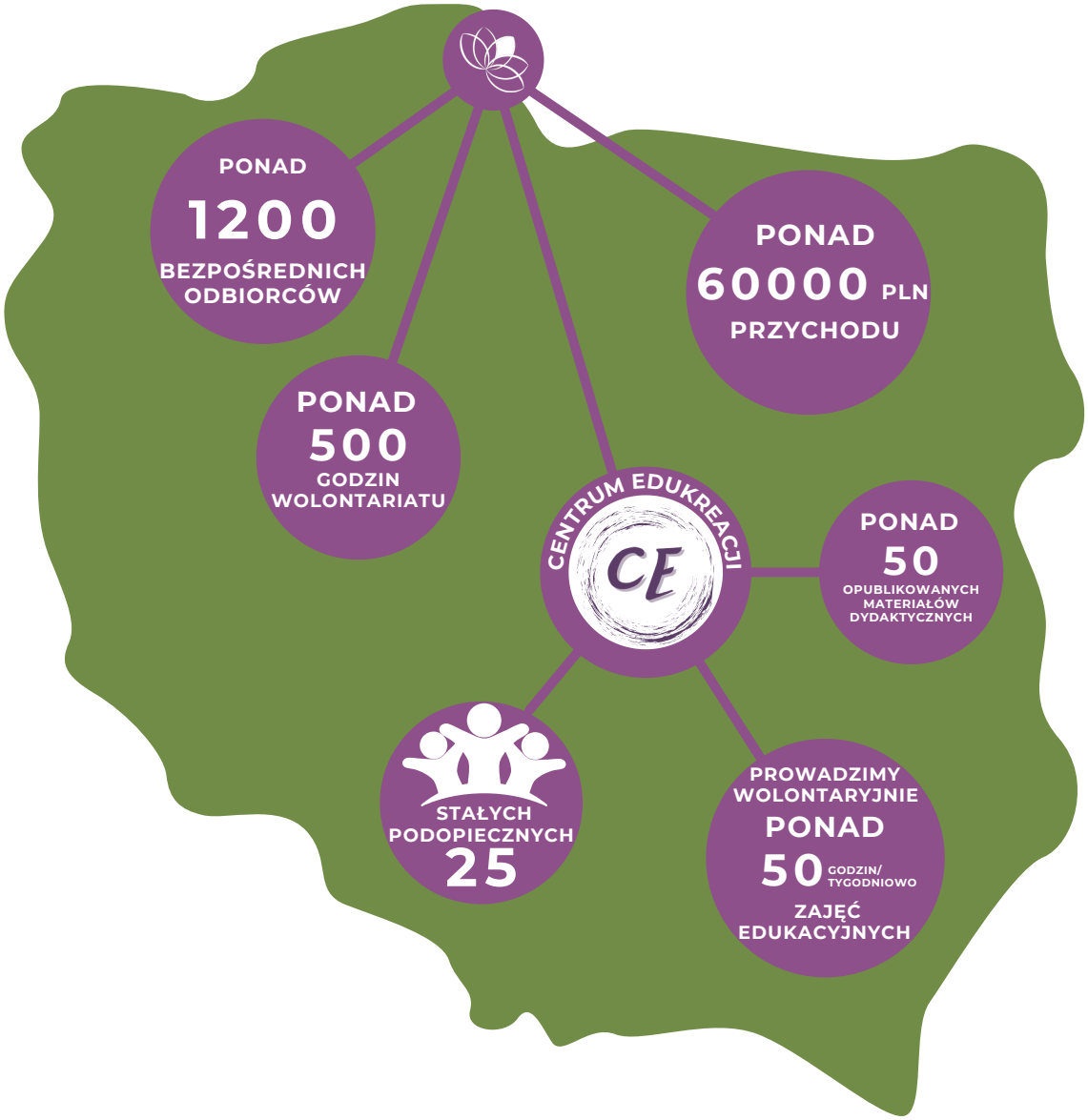

W LICZBACH

Rok 2020 dla naszej organizacji to rok pełen wyzwań związanych z ograniczeniami epidemicznymi, ale przede wszystkim wyzwań związanych z zadaniami, które zrealizowaliśmy. W minionym roku zaangażowaliśmy się w nasze działania, poświęcając jako zespół oraz zaangażowani wolontariusze ponad 500 godzin, dzięki czemu ponad 1200 bezpośrednich odbiorców mogło skorzystać z naszych projektów.
Poświęcony czas to również pozyskiwanie finansowania na realizację naszej działalności przede wszystkim z różnego rodzaju grantów, ale również od bezpośrednich darczyńców.

Magnolia

zeszłoroczne

LICZBY I STATYSTYKI

W minionym 2020 roku, dzięki zaangażowaniu członków stowarzyszenia, odnotowaliśmy znaczny rozwój względem roku 2019, zarówno w aspekcie rzeczowym, czyli ilości zrealizowanych inicjatyw, projektów, ale przede wszystkim finansowym.

+43%

liczba projektów

+438%

rozwój finansowy

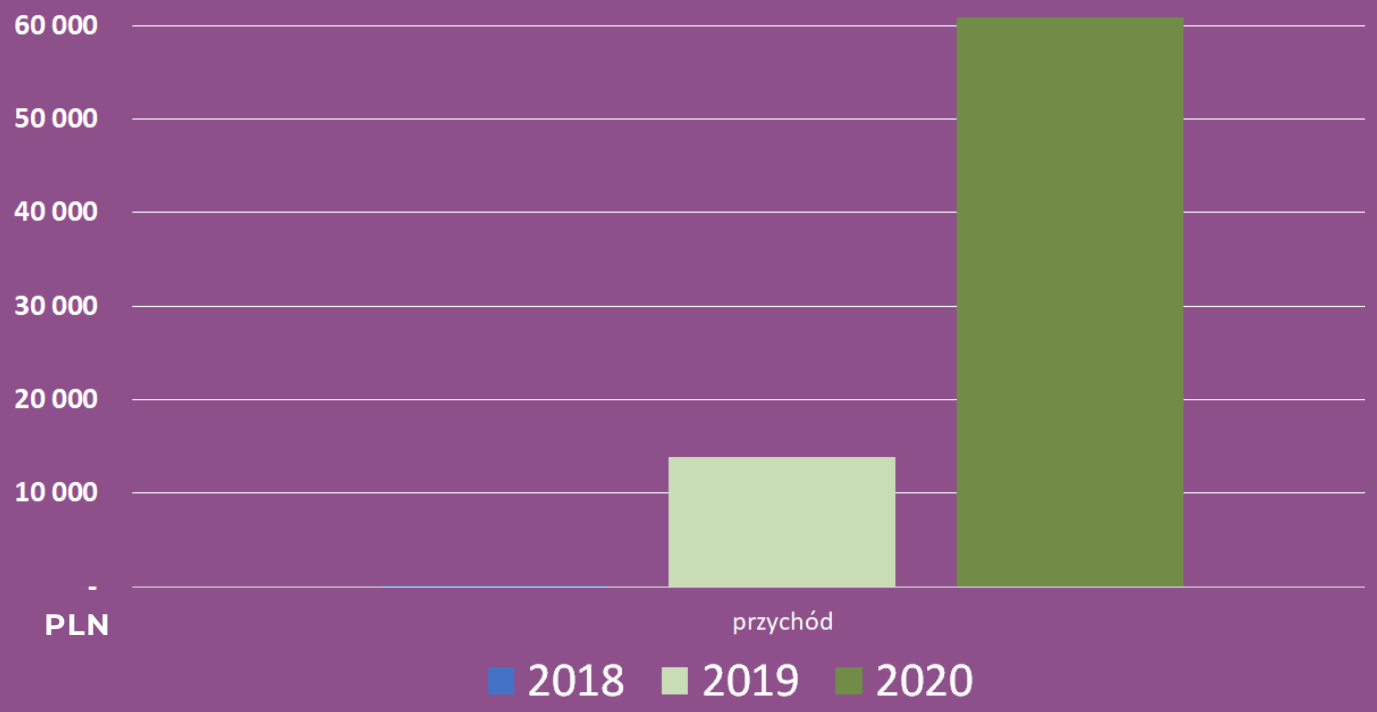

W roku 2020 głównym źródłem finansowania były środki pochodzące z różnych funduszy, które udało nam się pozyskać w ramach organizowanych publicznych konkursów. Pozyskaliśmy również środki od indywidualnych darczyńców w ramach organizowane zbiórki publicznej.
Pomimo trwających przez większość roku 2020 ograniczeń wynikających z sytuacji epidemicznej był on również rokiem naszego rozwoju. Wymagało to jednak od naszego zespołu znacznie większego nakładu pracy.
Porównując wyniki uzyskane względem lat poprzednich, zwłaszcza roku 2019, który był tak naprawdę pierwszym rokiem naszej aktywnej działalności, to udało się zwiększyć ilość zrealizowanych projektów o 43%.

Istotniejsze jest jednak to, że zwiększyła się przy tym skala projektów, które zrealizowaliśmy, co widać w wartości osiągniętego przychodu, który w znacznej większości pokrył koszty ich realizacji. Największym ze zrealizowanych projektów był projekt MŁODZI I MUSICAL, którego zwieńczeniem był finałowy koncert plenerowy.
Dzięki zaangażowaniu naszego zespołu zwiększyliśmy wartość zrealizowanych zadań ponad czterokrotnie względem roku poprzedniego.
Przed nami kolejny rok trwających ograniczeń epidemicznych, które mogą wpłynąć na kondycje finansową stowarzyszenia w związku z możliwą redukcją środków publicznych przekazywanych na działalność sektora trzeciego oraz z ograniczeniami w organizacji wydarzeń o charakterze społecznym.

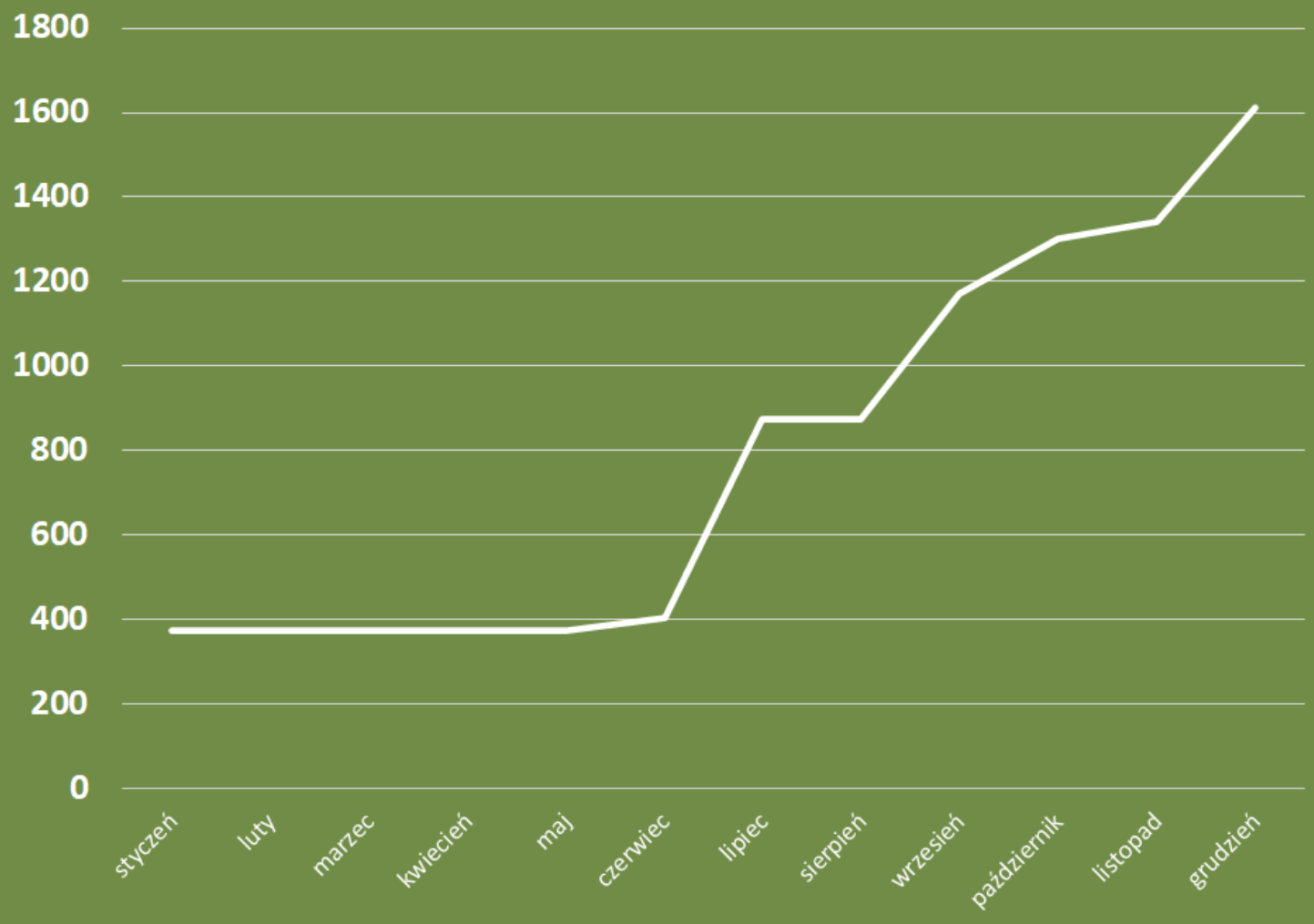

WIĘCEJ ODBIORCÓW

- Rok 2020 to duży rozwój naszej organizacji również w zakresie ilości bezpośrednich odbiorców naszych działań.
- W minionym roku w realizowanych przez nas projektach udział wzięło ponad **1200 odbiorców**.
- Wśród uczestników większość stanowią rodziny z dziećmi w wieku szkolnym, młodzież, ale także seniorzy.
- Nasze dotychczasowe działania kierowane były głównie do lokalnej społeczności Gdańska z takich osiedli jak Osowa, Matarnia i Klukowo, jednak odbiorcami naszych działań były też osoby z innych miast, takich jak Gdynia, Wejherowo, Rumia, Warszawa.

Przegląd roku

WYDARZENIA I INFORMACJE MEDIALNE

WYDARZENIA 2020 ROKU

- *RAZEM Z ZUMBĄ, dofinansowany ze środków Miasta Gdańska*
- *Warsztaty familijne POIDEŁKA, dofinansowane z Gdańskiego Funduszu Sąsiedzkiego*
- *MŁODZI I MUSICAL, dofinansowany ze środków Miasta Gdańska*
- *ZE SZTUKĄ PRZEZ ŚWIAT, dofinansowany z Gdańskiego Funduszu Młodzieżowego*
- *W OBIEKTYWIE mini dziennikarski młodzieżowy lokalny projekt, dofinansowany z Funduszu Akumulator Społeczny*
- *2 edycję DNI HERBATY dofinansowane przez Radę Dzielnicy Osowa*
- *MIKOŁAJKOWE Warsztaty familijne, dofinansowane z Gdańskiego Funduszu Sąsiedzkiego*

Więcej o naszych wydarzeniach na naszej stronie internetowej w zakładkach aktualności i inicjatywy oraz na naszym profilu FB i InG.

AKTYWNOŚĆ W MEDIACH W 2020 R.

+500 POSTÓW

+150 WPISÓW

+10 ARTYKUŁÓW

TAK O NAS NAPISALI...

O naszym Musicalu napisali:

- *osowa.com: WYDARZENIE ROKU!*
- *osowa.info: WSPANIAŁY MUSICAL W WYKONANIU MŁODZIEŻY*
- *osowa24.pl: NIEZWYKŁĄ PODRÓŻ DO LUDZKICH SERC*

Nasz Musical na kanałach YT:

- *MAGNOLIA Stowarzyszenie: „Dobrze widzi tylko sercem się"*
- *Konrad Repiński: „Nie pasuję tu"*
- *!n the action: Wywiad z aktorami musicalu „Mały Książę w podróży do ludzkich serc"*

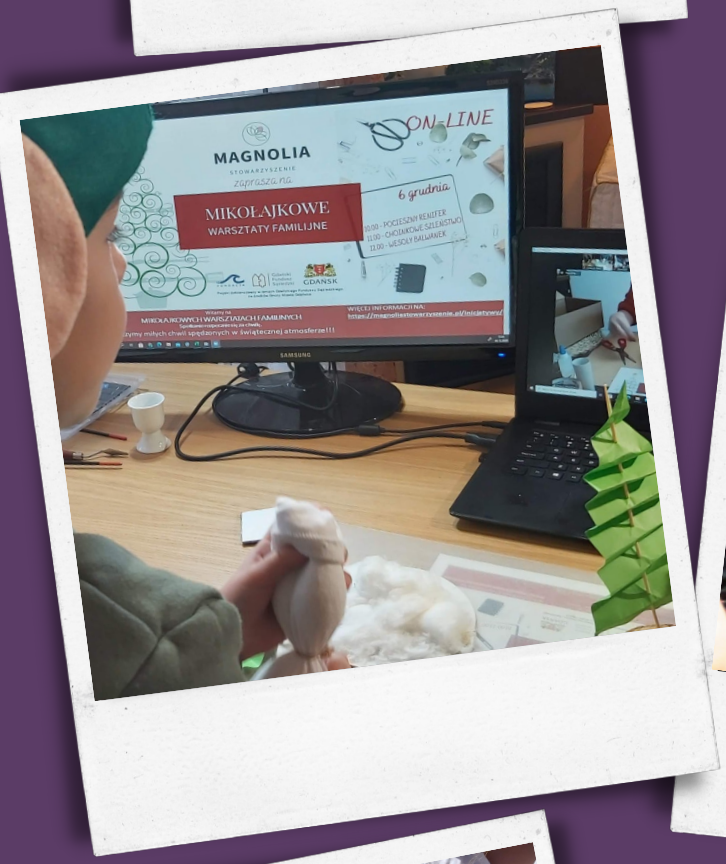
MAGNOLIA
STOWARZYSZENIE
zaprasza na
MIKOŁAJKOWE
WARSZTATY FAMILIJNE
ON-LINE
6 grudnia
GDAŃSK
MIKOŁAJKOWYCH WARSZTATACH FAMILIJNYCH
WIĘCEJ INFORMACJI NA:
SAMSUNG

RAZEM z Zumbą
10 OKAZJI DO RAD

MAGNOLIA

MAŁY KSIĄ
W PODRÓŻY DO LUDZKIC

MUSICAL
MAŁY KSIĄŻĘ
W PODRÓŻY DO LUDZKICH

320 min
REC
23:53:28:24
335min
237min
1080/50i
FX
LPCM
F4
0dB
50
4300K
CH1
CH2

2020

PODSUMOWANIE ROKU 2020

Stowarzyszenie MAGNOLIA rozpoczęło swoją działalność w czwartym kwartale 2018 roku. Niewątpliwie, pomimo trudności w realizacji zadań wynikających z sytuacji epidemicznej i ograniczeń związanych z przeciwdziałaniem rozprzestrzeniania się SARS-CoV-2, udało się zrealizować większość założonych na ten rok działań. Zrealizowanie tych działań w okresie obowiązywania obostrzeń wymagało zaangażowania znacznie większych niż planowano zasobów, przede wszystkim osobowych i rzeczowych. Pozyskane środki finansowe pozwoliły na pokrycie niezbędnych kosztów.
Sytuacja epidemiczna wpłynęła jednak na działalność Stowarzyszenia. W roku 2020 nie udało się pozyskać lokalu, w którym Stowarzyszenie mogłoby prowadzić swoją działalność i dzięki któremu mogłoby zwiększyć skuteczność swoich działań. Obecnie działalność stowarzyszenia prowadzona jest w jego siedzibie będącej lokalem miszkalnym.

DZIAŁANIA ZARZĄDU

Zarząd Stowarzyszenia MAGNOLIA jest dwuosobowy i pełni swoje zadania wolontaryjnie.
Działania zarządu Stowarzyszenia określone są w jego statucie. Jednym z kluczowych zadań zarządu jest zarządzanie majątkiem Stowarzyszenia i czuwanie nad jego kondycją finansową. W ramach tych obowiązków zarząd w roku 2020 pozyskał środki finansowe na realizację zadań publicznych z sześciu funduszy. Dodatkowo dzięki zorganizowanej zbiórce publicznej pozyskano środki, które zostały wydatkowane zgodnie z ich przeznaczeniem na organizację występu plenerowego w ramach projektu "MŁODZI I MUSICAL".
Przychody Stowarzyszenia, to również otrzymane darowizny. W roku 2020 Stowarzyszenie nie poniosło straty.
Działania zarządu obejmowały również prowadzenie bieżące utworzonych kanałów komunikacji, jakimi są strona internetowa oraz media społecznościowe.

BEYOND 2020

STOWARZYSZENIE MAGNOLIA

Działamy, aby osiągnąć sprawiedliwość społeczną, pomagając spełniać marzenia i rozwijać pasje.

Realizując swoje działania poprzez pasje, spełniamy marzenia. Nie wszystkie marzenia jeszcze udało nam się zrealizować, a jednym z nich jest pozyskanie lokalu na potrzeby naszej działalności, który pozwoli nam nadal się rozwijać, a tym samym zwiększać naszą efektywność i skuteczność. Dlatego też jest to jeden z celów dla dalszego rozwoju naszej organizacji. Na bieżąco o naszych działaniach i projektach informujemy na naszej stronie internetowej i profilach społecznościowych.

Jeśli jesteście zainteresowani naszą działalnością społeczną to zapraszamy do współpracy i partnerstwa!

MAGNOLIA

STOWARZYSZENIE

MAGNOLIASTOWARZYSZENIE.PL

@MAGNOLIASTOWARZYSZENIE

@MAGNOLIA_STOWARZYSZENIE

MAGNOLIA STOWARZYSZENIE

KONTAKT@MAGNOLIASTOWARZYSZENIE.PL | +48 501 377 674

MAGNOLIA

STOWARZYSZENIE

STOWARZYSZENIE MAGNOLIA
80-299 GDAŃSK, UL. ACHILLESA 14/1
WWW.MAGNOLIASTOWARZYSZENIE.PL
KRS: 0000754172 | NIP: 584 27 78 197 | REGON: 381640840
NR KONTA: 51 1600 1459 1870 0040 8000 0001